

EMPOCABAL E.S.P.E.I.C.E.



Registro de Ejecución Presupuestal - (RP)

Nit : 890,800,128

Razón Social : CENTRAL HIDROELECTRICA DE CALDAS S.A. E.S.P BENEFICIO E INTERES CO

RP : 250399

CDP : 250015

Fecha : 24-feb.-2025

Concepto o Descripción:

PAGO DE SERVICIO DE ENERGIA CARRERA 16 # 13-63 PARQUEADERO 2 PISO NUMERO DE CUENTA: 573275513 DEL 14 DE ENERO AL 12 DE FEBRERO DE 2025

Rubro	Descripción	Servicio	CPC	Valor
2.1.2.02.02.008.01	SERVICIOS PUBLICOS	A		2.876
2.1.2.02.02.008.01	SERVICIOS PÚBLICOS	S		2.557
2.4.5.02.08.001	SERVICIOS PÚBLICOS	A		15.961
2.4.5.02.08.001	SERVICIOS PÚBLICOS	C		5.751
2.4.5.02.08.001	SERVICIOS PÚBLICOS	S		1.997

Valor RP \$: 29.142

JHONATAN MORALES
Elaboró Técnico Presupuesto

JUAN DAVID CARMONA DIAZ
Director Financiero
Aprobación RP



ORDEN DE PAGO
Resolución No. 106 del 28 de enero del 2022

Código: PAE-40-01-R02

Fecha: 12/12/2024

Versión: 4

Hoja: 1 de 1

**FECHA DE
SOLICITUD:**
(DD/MM/AAAA)

24/02/2025

SOLICITANTE:	CARLOS ALBERTO MONTES RAMIREZ
DEPENDENCIA:	DIRECCIÓN DE RECURSOS HUMANOS
OBJETO / DETALLE:	PAGO SERVICIO DE ENERGIA CARRERA 16 # 13 -63 PARQUEADERO 2 PISO NUMERO DE CUENTA: 573275513 PERIODO CONSUMO: 14 DE ENERO/2025 AL 12 DE FEBRERO/2025
PROVEEDOR:	CHEC
NIT / C.C	890.800.128-6
VALOR:	\$ 29.142
CUENTA BANCARIA:	

PRESUPUESTO

NÚMERO CDP	250015	FECHA	01/01/2025	SALDO	\$ 164.094.921
NÚMERO RP		FECHA		SALDO	

ACTIVIDAD ECONOMICA:

(Verificar el RUT o el Certificado de existencia y representación jurídica del tercero) debe responder a código CIIU y relacionado con el objeto a contratar

SOPORTE DE PAGO:

(Cuenta de Cobro / Factura de venta / Documento de Venta)

Factura

Fecha de vencimiento: 11 de marzo/2025

Documento equivalente: 108872971

EVIDENCIA:

SOLICITA:

CARLOS ALBERTO MONTES RAMIREZ
DIRECTOR DE RECURSOS HUMANOS

AUTORIZA:

OSCAR JAVIER VASCO GIL
GERENTE

chec

Grupo-epm

la vida
nos mueve

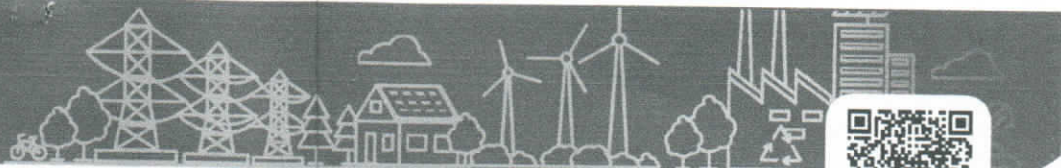

Escanea y paga
tu factura

Datos del Cliente

Nombre
EMPOCABAL E.S.P E.I.C.E

Dirección
CRA 16 13 63 Parqueadero 2 piso

Número De Medidor
50439457

Municipio Santa Rosa de Cabal **Estrato**

Número de Cuenta

573275513

Factura del mes de 21/FEB/2025

Fecha Máxima de Pago 11/MAR/2025

Fecha Suspensión por no pago

Su consumo de energía este mes fué

Fecha de lectura	Consumo desde - hasta	Días de Consumo
12/FEB/2025	14/ENE/2025 - 12/FEB/2025	30
Consumo activa en kWh	Lectura actual 2.195 - Lectura anterior 2.188	Factor multiplicación 1
Consumo reactiva en kVar	Lectura actual - Lectura anterior	Factor multiplicación
kWh consumidos	Valor kWh 977,2552	20 % Contribución \$1.368
Saldo en reclamación	Fecha último pago 10/FEB/2025	Valor último pago \$27.785
Liquidación consumo por	Nota de lectura	Tasa interés mensual 1,96%
Comportamiento del Consumo	Mes Consumo # Días	
Incremento	Anterior 8 32	
Disminuyó	Actual 7 30	

Valor Total \$29.142

Este valor corresponde a:

Quotas y consumos de este mes	
Valor Servicio de Energía	\$8.209
Impuesto Alumbrado Público	\$20.933

Información de Calidad Servicio de Energía

Cod. Circuito	HER23L13	HC (Horno compensado)
Cod. Transformador	D21209	VC (Servicio compensado)
Grupo Calidad	22	CEC (Consumo activo y CTE promedio)
DIU (Desviación en base de potencia)		DT (Tiempo de duración)
DIUG (Desviación por dirección)		V/r a Compensar \$
FIUG (Desviación por frecuencia)		

Fórmula Tarifaria Regulada = CU

Generación	Transmisión	Distribución
369,9629	56,0327	292,1103
Comercialización	Pérdidas	Restricciones
175,7686	69,6439	13,7368

www.chec.com.co

facebook.com/CHECGrupoEPM @CHECGrupoEPM
twitter.com/CHECGrupoEPM CHECGrupoEPM
CHECQuélo

Documento equivalente: 108872971

Este número lo vas a ingresar en nuestra App CHEC

Código de barras saldo actual: \$29.142

En cada regreso
SOMOS
tu compañía

Con **Credisomos**
financia útiles escolares
con nuestros aliados.

SOMOS tu mejor opción
para regresar a clases
este 2025

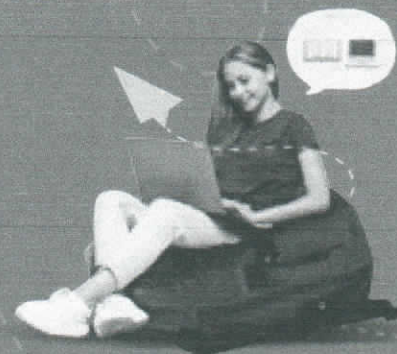

pagando con Credisomos somos Grupo EPM

Te informamos que
tu consumo mes
presentó desviación
significativa que NO
fue objeto de
investigación por:

Consumo desviado,
validado por modelo
estadístico RES CREG
105 007 2024

Escanea para
conocer más
sobre las reglas
de exclusión:

